COOL CHOICE

真庭市クールチョイス推進業務

地球温暖化対策のために、今できる「賢い選択」。

はじめよう クラウドファンディング

クラウドファンディング（Crowdfunding）とは「クラウド」（Crowd＝群集）と「ファンディング」（Funding＝資金調達）を組み合わせた造語で、インターネットのサイトでやりたいことを発表し、賛同してくれた人から広く資金を集める仕組みです。

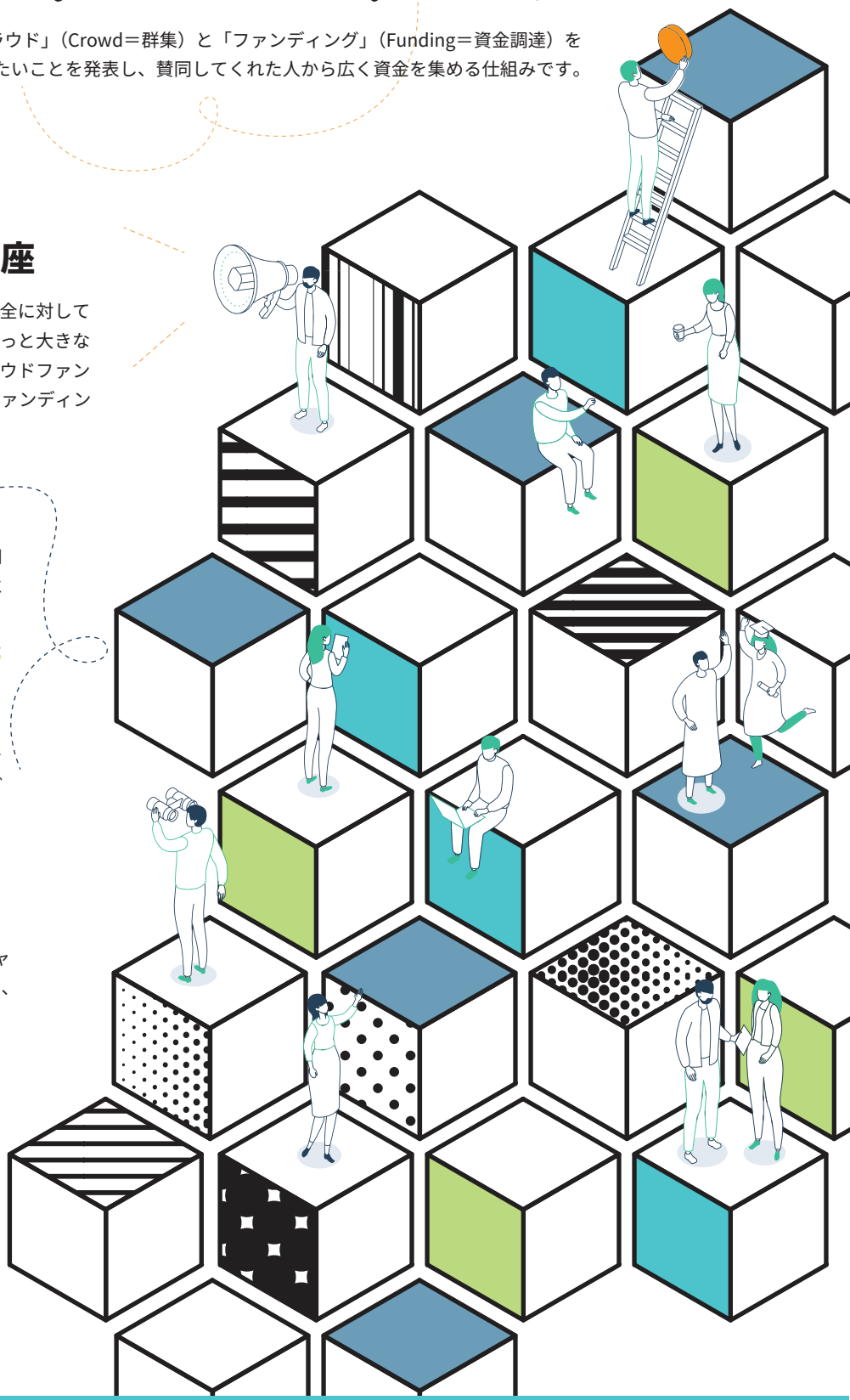

学べる・チャレンジできる

クラウドファンディング講座

クラウドファンディングを利用して、地域の環境保全に対しての支援を募ります。みんなのチカラをあわせればもっと大きなこともできるはず。みんなのクールチョイスをクラウドファンディングで実現させましょう。全３回のクラウドファンディング講座です。

7/14（日） 19:00-20:30

今話題のクラウドファンディング。活用方法や成功の秘訣をゲストスピーカーによる事例を交えてご紹介します。

Nostalgie cafe ろまん亭
岡山県真庭市勝山 249

7/18（木） 19:00-20:30

あなたの夢＝プロジェクトの登録方法を学んで、実際にクラウドファンディングにチャレンジしてみましょう !!

真庭市交流定住センター
岡山県真庭市久世 2374-3

9/20（金） 19:00-20:30

約２ヶ月のクラウドファンディング･チャレンジ､お疲れ様でした｡結果を振り返り、その後の流れを学びます。

真庭市交流定住センター
岡山県真庭市久世 2374-3

参加のお申込みは お電話で !!

真庭市役所 生活環境部 環境課

TEL 0867-42-1113

（8:30～17:15 土日祝除く）

対象　真庭市民または真庭市に職場がある方